Valentine

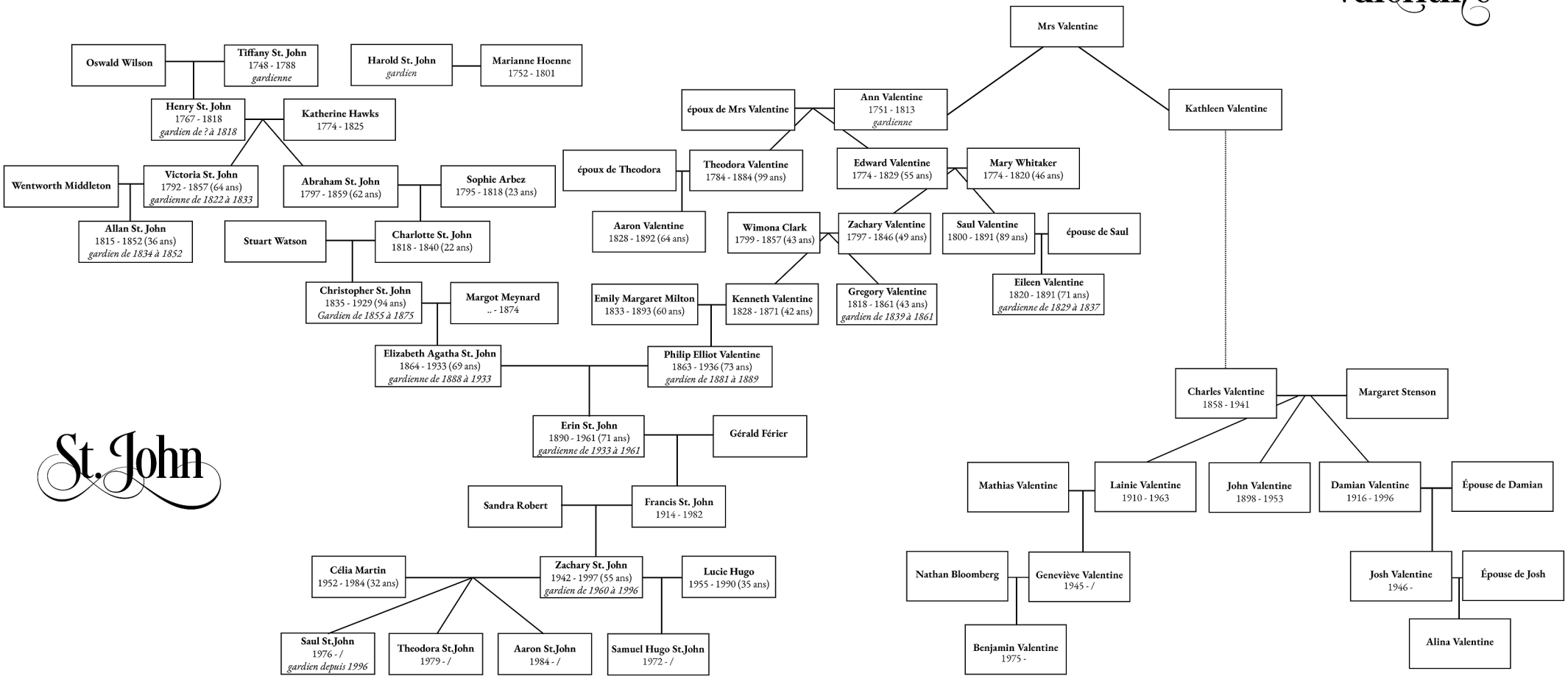
Mrs Valentine
Ann Valentine
1751 - 1813
gardienne
époux de Mrs Valentine
Kathleen Valentine
Theodora Valentine
1784 - 1884 (99 ans)
époux de Theodora
Edward Valentine
1774 - 1829 (55 ans)
Mary Whitaker
1774 - 1820 (46 ans)
Aaron Valentine
1828 - 1892 (64 ans)
Wimona Clark
1799 - 1857 (43 ans)
Zachary Valentine
1797 - 1846 (49 ans)
Saul Valentine
1800 - 1891 (89 ans)
épouse de Saul
Eileen Valentine
1820 - 1891 (71 ans)
gardienne de 1829 à 1837
Kenneth Valentine
1828 - 1871 (42 ans)
Gregory Valentine
1818 - 1861 (43 ans)
gardien de 1839 à 1861
Emily Margaret Milton
1833 - 1893 (60 ans)
Philip Elliot Valentine
1863 - 1936 (73 ans)
gardien de 1881 à 1889
Charles Valentine
1858 - 1941
Margaret Stenson
Mathias Valentine
Lainie Valentine
1910 - 1963
John Valentine
1898 - 1953
Damian Valentine
1916 - 1996
Épouse de Damian
Nathan Bloomberg
Geneviève Valentine
1945 - /
Benjamin Valentine
1975 -
Josh Valentine
1946 -
Épouse de Josh
Alina Valentine
St. John
Oswald Wilson
Tiffany St. John
1748 - 1788
gardienne
Harold St. John
gardien
Marianne Hoenne
1752 - 1801
Henry St. John
1767 - 1818
gardien de ? à 1818
Katherine Hawks
1774 - 1825
Wentworth Middleton
Victoria St. John
1792 - 1857 (64 ans)
gardienne de 1822 à 1833
Abraham St. John
1797 - 1859 (62 ans)
Sophie Arbez
1795 - 1818 (23 ans)
Allan St. John
1815 - 1852 (36 ans)
gardien de 1834 à 1852
Stuart Watson
Charlotte St. John
1818 - 1840 (22 ans)
Christopher St. John
1835 - 1929 (94 ans)
Gardien de 1855 à 1875
Margot Meynard
.. - 1874
Elizabeth Agatha St. John
1864 - 1933 (69 ans)
gardienne de 1888 à 1933
Erin St. John
1890 - 1961 (71 ans)
gardienne de 1933 à 1961
Gérald Férier
Sandra Robert
Francis St. John
1914 - 1982
Célia Martin
1952 - 1984 (32 ans)
Zachary St. John
1942 - 1997 (55 ans)
gardien de 1960 à 1996
Lucie Hugo
1955 - 1990 (35 ans)
Saul St.John
1976 - /
gardien depuis 1996
Theodora St.John
1979 - /
Aaron St.John
1984 - /
Samuel Hugo St.John
1972 - /